

LEGENDA	
	Confini comunali
	Confini centro abitato
INFRASTRUTTURE	
	FFSS ambito ferroviario
	Nuova viabilità
	Passeggiata a mare (Sottoambito L1)
	Ampliamento strade
	Strade esistenti
	Manufatto incongruo da demolire
SISTEMA NATURALE ED AGRICOLO	
	Agn0 - Ambito boscoato
	Agn1 - Ambito agricolo di fondovalle (Borgio)
	Agn2 - Ambito agricolo collinare (Verezzi)
AMBITI DI CONSERVAZIONE	
	R0: Nuclei storici
	ASR 1: Ambito storico rurale di Verezzi
	Sub ambito Agn2
	ASR 2: Ambito storico rurale di fondovalle - Borgio
	Sub ambito Agn1
AMBITI DI RIQUALIFICAZIONE	
Sistema Residenziale	
	R1: Ambienti a destinazione residenziale prevalentemente saluti da riqualificare
	R2: Ambienti a destinazione residenziale da riqualificare
	R3: Ambienti interessati da pianificazione attuativa in itinere o attuazione direttamente convenzionata
Sistema Turistico-ricettivo	
	R8: Ambienti per aziende ricettive all'aria aperta: campeggi e parchi vacanze
Alberghi	
Sistema produttivo	
	R9: Ambienti a destinazione prevalentemente produttiva
	Distributore carburante
AMBITO L: Litorale	
	Sottoambito L1: passeggiata a mare ed aree limitrofe
	Sottoambito L2 disciplinata dal P.U.D di cui all' art.1 approvato con DCR 18 del 08-04-02
	PU: Parco Urbano
	Messa in sicurezza parco
SERVIZI	
	Dotazioni territoriali
	Distretto Trasformazione
	D11
	As
SISTEMA DEI VINCOLI	
	Rispetto cimiteriale
	Grotte
	Cave
	Bellezze architettoniche puntuali
	Altri vincoli
	Edifici sparsi in ambito agricolo
	Fascia di tutela dei punti sensibili dal sistema di radiotelecomunicazione
	Fascia di attenzione elettrodoto 25 m (L'effettivo rispetto va verificato per ciascun caso specifico direttamente con l'Ente Gestore competente)

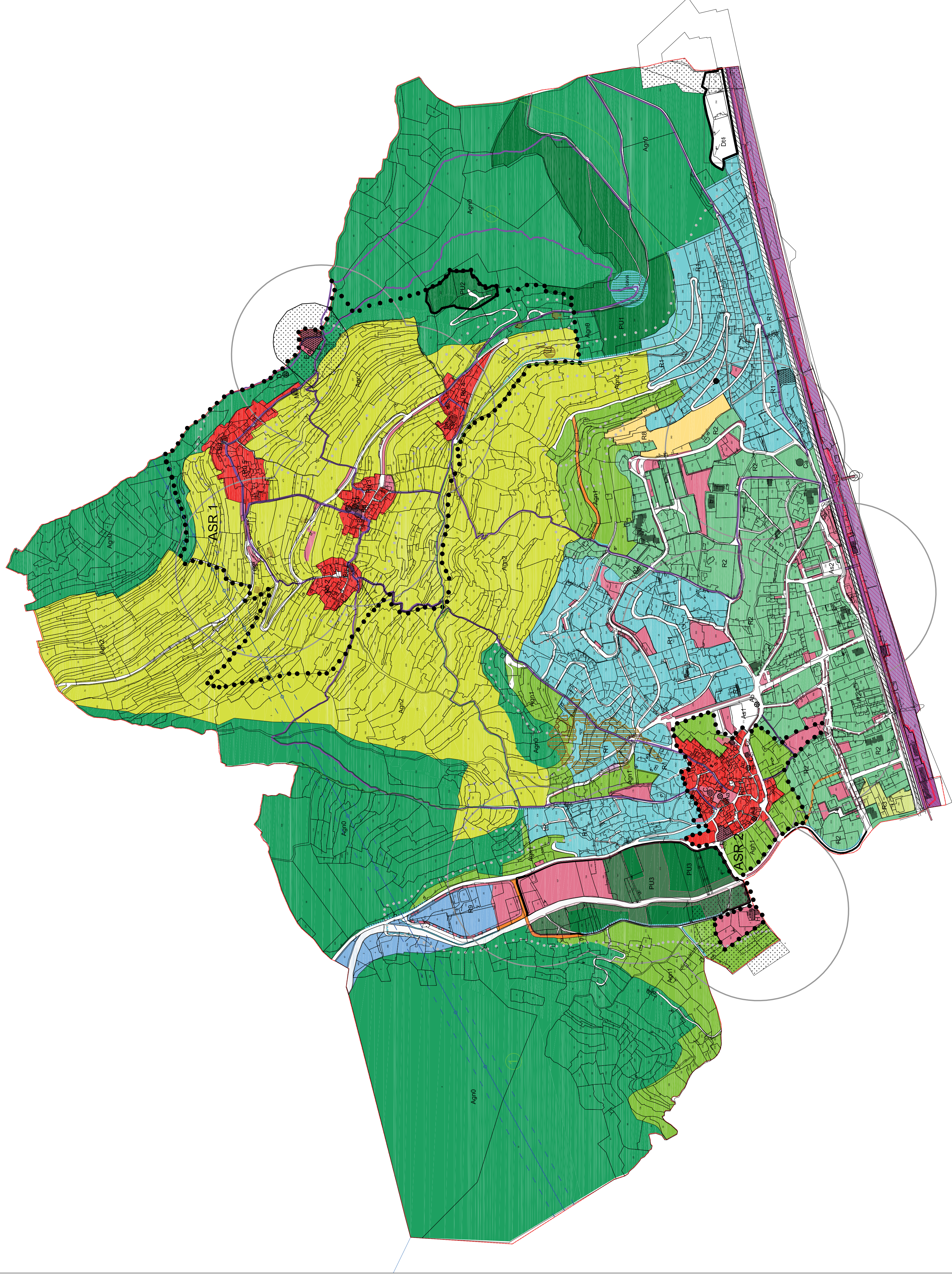

PROVINCIA DI SAVONA

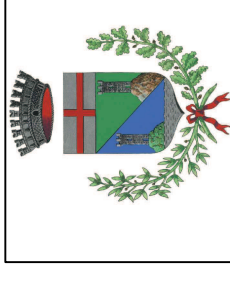

COMUNE DI BORGIO VEREZZI

PIANO URBANISTICO COMUNALE

COMMITTENTE	COMUNE DI BORGIO VEREZZI
PROGETTISTI	ARCH. BRUNO GABRIELLI ARCH. FEDERICA ALCOZER ARCH. ROBERTO BURLANDO ARCH. PIETRO COZZANI
STUDI GEOLOGICI	GEOL. GIOVANNI BATTISTA PIACENTINO GEOM. GIUSEPPE PIACENTINO - collaboratore
STUDI AGRIFORESTALI	DOCT. FABRIZIO DEL NERO

TAVOLA ST02
Struttura piano-catastale

DOCUMENTO	TAVOLA ST02 Struttura piano-catastale		
ST02	FILE ELABORAZIONE	FILE DI STAMPA	SCALA
FORMATO	ST02_struttura-catastale.dwg	ST02_struttura-catastale.pdf	1:5000
55 x 110 cm			

REV.	DATA	DESCRIZIONE E REVISIONE	ELABORAZIONE	VERIFICA	APPROVAZIONE
X	NOV.2017				
X	FEBB.2017				

REGIONE LIGURIA

Legenda:

- BELLEZZE ARCHITETTONICHE PUNTUALI
- A - 07/00112006 - Chiesa di S. Agostino - Via S. Agostino, 10 (aggiornamento 11/09/2006)
 - B - 07/00112007 - Torre e Palazzo dei consoli con giardino - Via S. Pietro, 10 (aggiornamento 22/04/2015)
 - C - 07/00112008 - Chiesa Parrocchiale di S. Pietro - Via S. Pietro, 10 (aggiornamento 22/04/2015)
 - D - 07/00112009 - Mulino Felio - Via Felio, 10 (aggiornamento 11/09/2006)
 - E - 07/00112010 - Santuario Regina Murdf - Via Regina Murdf, 10 (aggiornamento 11/09/2006)
 - F - 07/00112011 - Chiesa di S. Martino - Via S. Martino, 10 (aggiornamento 05/04/2013)
 - G - 07/00112012 - Cappella Nobile dei Campi - Via Nobile dei Campi, 10 (aggiornamento 11/09/2006)
 - H - 07/00110229 - Santuario della Madonna del Buon Consiglio - Via della Madonna del Buon Consiglio, 10 (aggiornamento 16/04/2013)
 - I - 07/00209631 - Villa Saracena con annessa casa del casale e terreno perenniale - Via Saracena, 10 (aggiornamento 22/04/2015)
 - L - 07/00209632 - Villa Saracena - Via Saracena, 10 (aggiornamento 11/09/2006)
 - M - 07/00209633 - Croca da Borgata Crossa a Borgata Chiesa - Via Borgata Crossa, 10 (aggiornamento 11/09/2006)

BELLEZZE DI INSIEME

- 070503 - LO INTERO TERRITORIO DEL COMUNE DI BORGIO VEREZZI HA NOTEVOLE INTERESSE PUBBLICO PERCHE' COMPLESSO DI GRANDE VALORE ESTETICO E TRADIZIONALE.

- 070504 - PUNTO DI MONTE CARACORA NEI COMUNI DI BORGIO VEREZZI E FINALE LIGURE DI INTERESSE AMBIENTALE E ARCHEOLOGICO PER I RINVENIMENTI NELLE GROTTA DELLE ARENE CANDIDE

VINCOLI ARCHEOLOGICI

- 070124 - GROTTA VALDEMINO.
- 070383 - GROTTA DEGLI ARMORARI

- Elenco Immobili sottoposti alle disposizioni di tutela del D.Lgs. 42/04 Parte seconda "Beni culturali"
- Aa - 07/0010904 - Criatore di Santo Stefano
 - Aa - 07/0010904 - Criatore di Santo Stefano
 - Aa - 07/0010904 - Criatore di Santo Stefano
 - Ab - 07/00109580 - Tabernacolo di San Sebastiano
 - Ad - 07/00109579 - Affresco (timbrico di Via del Forno)
 - Ae - 07/00320296 - Monumento ai caduti

- Elenco Immobili con rilevanti valori storico-antico-ambientali individuali
- Ba - Casa con Torre a Poggio
 - Bb - Cappella Privata a Roccaro
 - Bc - Piazza S. Agostino con edifici a contorno della piazza
 - Bd - Palazzo Nobile dei Campi
 - Be - Torre difensiva di Piazza

- Proprietà Pubbliche con più di 70 anni, secondo art.10 Dlgs. 42/2004
- Ca - Chiesa Legnaro
 - Cb - Chiesa S. Agostino - collegio in Piazza della Chiesa a Verezzi
 - Cc - Edifici del Comune
 - Cd - Strade Pubbliche

